ardèche
LE DÉPARTEMENT

MuséAl

site antique • Alba

MÉMENTO ACTUALISÉ
AU 1er JUILLET 2020
AU CENTRE DE CE
PROGRAMME

SAISON 2020

L'édito

MuséAl cultive la surprise afin de souligner les liens entre les Helviens gallo-romains et les citoyens d'aujourd'hui. Cette mise en perspective permet d'aborder des sujets d'actualité chers au Département de l'Ardèche comme l'implication des habitants et des visiteurs dans les projets qui les concernent, ou encore la transition vers un avenir tenant compte de l'impératif climatique.
Cette année, c'est le théâtre antique qui donne le ton de la saison 2020. Rare lieu de spectacle romain traversé par un ruisseau, il représente le cœur de la ville antique, dont les évolutions successives traduisent l'influence de Rome sur la Gaule. Un vaste chantier est en cours pour étudier, préserver et valoriser ce Monument historique pour tous les Ardéchois.
Toute l'année, la programmation de MuséAl se décline pour faire vivre le théâtre antique au rythme de la création contemporaine : musique, marionnettes, danse, cirque… Elle est à l'image de l'ensemble de la politique culturelle départementale : exigeante et accessible, valorisant la diversité et l'ouverture au monde. Nous espérons vous voir nombreux lors de l'inauguration et des spectacles donnés dans ce monument restauré !

Laurent Ughetto
Président du Département de l'Ardèche
&
Olivier Pévérelli
Vice-président chargé de la culture et du patrimoine

© CD07-Philippe-Fournier

© CD07-Philippe-Fournier

©CD07-Mathieu Dutont

La restauration du théâtre antique d'Alba a besoin de vous !

Patrimoine de tous les Ardéchois, vous pouvez contribuer au chantier de restauration en cours ! Pour faire un don, rendez-vous sur www.fondation-patrimoine.org/les-projets/theatre-antique-a-alba-la-romaine.
Inauguration du théâtre antique restauré ouverte à tous le samedi 16 mai à 17h !

Ce chantier a reçu le soutien de l'État/ministère de la Culture, de la Région Auvergne-Rhône-Alpes et de la Fondation du Patrimoine.

Faites vos courses pour manger bio et local !

Achetez votre pain, vos fruits
et vos légumes bio et locaux devant le musée !

→ *Tous les lundis*
de 17h à 19h

© CD07-Nicolas Durot

Le site et le musée archéologiques pour découvrir *Alba Helviorum*

Où trouver des Champs Elysées en Ardèche ?
En vous promenant le long du cardo d'*Alba Helviorum* ! Il y a 2000 ans, une magnifique ville antique, riche et dynamique, se dressait à Alba-la-Romaine. Dans sa rue principale, la plus large, se trouvaient des boutiques de produits de luxe. Et aujourd'hui encore, au détour d'un vallon, le théâtre se dresse toujours. C'était le cœur de la vie politique et culturelle de la ville.
Le site archéologique, ouvert toute l'année, recèle aussi un centre monumental où siégeaient les institutions romaines qui géraient la ville et l'ensemble du territoire correspondant au sud de l'Ardèche actuelle. C'était le domaine des Helviens qui ont donné leur nom à la ville antique : *Alba Helviorum*.

©CD07-Matthieu Dupont

Les vestiges d'Alba témoignent aujourd'hui de cette ville oubliée pendant plus de 1500 ans puis redécouverte au XVIIIe sous les vignes.

MuséAl, un musée archéologique pour mieux comprendre le site

Loin des écrans, laissez les objets d'*Alba Helviorum* vous raconter leur histoire. À MuséAl, revivez le quotidien des Helviens et plongez-vous dans la vie d'une capitale antique grâce à l'exposition permanente.

C'est l'occasion de s'immerger dans un monde où l'électricité n'existe pas encore, mais où l'eau courante et le chauffage central offrent aux plus riches une vie de confort. Des objets issus de fouilles archéologiques, familiers ou mystérieux, révèlent les origines de notre culture et nous en disent long sur notre vie d'aujourd'hui. Tomberez-vous sous le charme de la statue impériale ? Confrontez ce qu'Astérix vous a appris sur le monde gallo-romain avec les découvertes archéologiques d'Alba.

Un site archéologique sans glyphosate
Au printemps, un troupeau de brebis et leurs agneaux entretiennent le site antique. Cependant, la nature reprend ses droits sur certaines zones plus fragiles, pour préserver la biodiversité et les vestiges. Cette démarche s'inscrit dans la recherche d'une solution de désherbage écologique qui respecte ce patrimoine et l'environnement, en supprimant le recours au glyphosate.

L'ARDÈCHE EN TRANSITION

© CD07-Nicolas Durat

L'EXPO TEMPORAIRE

Lever de rideau
sur le théâtre antique

- du 18 avril au 29 novembre
- **Vernissage le 17 avril à 18h30, ouvert à tous**

Attention, Mesdames et Messieurs : il y a 2000 ans, tout a commencé !

Invités par les riches hommes politiques d'*Alba Helviorum*, les Gallo-Romains prenaient place sur les gradins du théâtre antique pour assister aux comédies, aux tragédies et aux pantomimes rapportées de Grèce ou de Rome. Mais au fil des siècles, les spectateurs se sont faits rares, et le théâtre d'Alba-la-Romaine s'est doucement perdu au milieu des vignes.
Depuis quarante ans, archéologues et restaurateurs préservent et font revivre ces murs vénérables, tandis que de nouvelles générations d'artistes brûlent les planches d'une scène posée en funambule par-dessus un cours d'eau. Monument historique, le théâtre d'Alba-la-Romaine est ainsi devenu un lieu incontournable des passionnés. de la scène en Ardèche. MuséAl consacre son année 2020 à cet édifice de spectacle ancien tout juste restauré et adapté aux pratiques antiques comme contemporaines.

©2007-Monstro-Lisa Boniface

L'exposition *Lever de rideau* révèle les traces laissées dans nos mémoires par les acteurs et acrobates qui nous ont enchantés et fait trembler dans les gradins d'Alba. Espérons qu'on y jouera encore dans 2000 ans !

©Stéphane Girel

DES NOUVELLES À LA PELLE
Vitrine de l'actualité archéologique

Responsables des diagnostics archéologiques préalables aux projets d'aménagements urbains sur le territoire ardéchois, les archéologues départementaux en savent long sur notre patrimoine !
Venez découvrir toute l'année une exposition au format « mini » consacrée à leur travail et à l'actualité archéologique ardéchoise.

Gratuit, à l'accueil du musée

Retrouvez en pages centrales le calendrier récapitulatif détachable de l'ensemble de la programmation

LES VISITES GUIDÉES

*Découvrez la culture gallo-romaine et la vie des Helviens d'*Alba Helviorum *en compagnie d'une médiatrice (sauf en cas d'événement).*

VISITE COMMENTÉE DU MUSÉE

Tous les dimanches du 19 avril au 3 juillet, du 6 au 27 septembre et le 18 octobre à 14h

Tous les lundis, mercredis, vendredis et dimanches du 4 juillet au 31 août à 14h30

PROMENADE GUIDÉE AUTOUR DU SITE

Tous les dimanches du 19 avril au 3 juillet, du 6 au 27 septembre et le 18 octobre à 15h30 *(sauf en cas d'événement)*

Tous les les lundis, vendredis et dimanches du 4 juillet au 31 août à 16h

→ ***Durée : 1h***
Plein tarif : 7€ - 11€ les deux visites
Tarif réduit : 4€ - 6€ les deux visites
Gratuit pour les enfants de moins de 6 ans

© CD07 Nicolas Duret

BALADE AUTOUR DE LA PIERRE ET DU VIN

Un duo, une médiatrice du musée et un vigneron : une façon originale de marcher sur les pas de nos ancêtres gallo-romains, eux aussi producteurs de vin. Dégustation en fin de visite.
Tous les mercredis de juillet et août à 10h30
Rendez-vous au Caveau d'Alba (379 route de la Cave).

→ ***Durée : 2h***
Plein tarif : 3€
Gratuit pour les moins de 18 ans
En partenariat avec le Caveau des vignerons d'Alba

L'abus d'alcool est dangereux pour la santé

LES CONFÉRENCES

Tous les mois, vous êtes invités à approfondir votre connaissance de l'Antiquité et des enjeux contemporains qu'elle influence encore aujourd'hui.

À 17h - Gratuit
Programme détaillé à retrouver sur museal.ardeche.fr

samedi 14 mars
L'ACTUALITÉ DE L'ANTIQUITÉ DANS LA CRÉATION THÉÂTRALE CONTEMPORAINE
Roger Lombardot, auteur, comédien et metteur en scène

samedi 11 avril
NAISSANCE, VIE ET MORT DU THÉÂTRE ANTIQUE
Jean-Charles Moretti, directeur de recherche au CNRS, Institut de recherche sur l'architecture antique et Maison de l'Orient et de la Méditerranée à Lyon

dimanche 10 mai
DERNIÈRES DÉCOUVERTES AU THÉÂTRE ANTIQUE D'ALBA-LA-ROMAINE
Audrey Saison, archéologue au Pôle archéologique départemental, responsable du suivi du chantier de restauration de 2020

© CD07-Matthieu Dupont

samedi 13 juin
LES MASQUES, DU RITUEL AU THÉÂTRE
Claude Roche, auteur, comédien

samedi 12 septembre
L'ÉVOLUTION DU THÉÂTRE DANS L'ANTIQUITÉ TARDIVE : LES TYPES DE SPECTACLES ET LES PRESTATIONS
Eric Morvillez, maître de conférences à l'Université d'Avignon

HORS LES MURS

samedi 10 octobre

LE PROJET SONAT, OU LA RECONSTITUTION VIRTUELLE DU THÉÂTRE D'ORANGE

Emmanuelle Rosso, professeure en histoire de l'art et archéologie du monde romain à la Faculté de Lettres de l'Université Paris-Sorbonne
Alexandre Vincent, maître de conférences d'histoire romaine à l'Université de Poitiers

Rendez-vous au Village des sciences :
Horaire et lieu à retrouver sur museal.ardeche.fr

samedi 14 novembre

LE CHANTIER DU THÉÂTRE ANTIQUE D'ORANGE

Alain Badie, ingénieur en recherches au CNRS-MMSH, architecte-archéologue
Sandrine Dubourg et Anna Papadopoulou, architectes-archéologues à l'Institut de recherche sur l'architecture antique du CNRS (AMU, USR 3150)

samedi 12 décembre

5e RENDEZ-VOUS ARCHÉO

Dans le cadre des Labos culture du Département

Ce rendez-vous annuel ouvert à tous permet aux passionnés d'archéologie d'aller à la rencontre des scientifiques qui présentent les études en cours en Ardèche. L'occasion de découvrir l'actualité de la recherche archéologique sur notre territoire.

→ ***Lieux et horaires à venir***
Gratuit sur inscription
Programme détaillé à retrouver sur museal.ardeche.fr

LÉGENDES

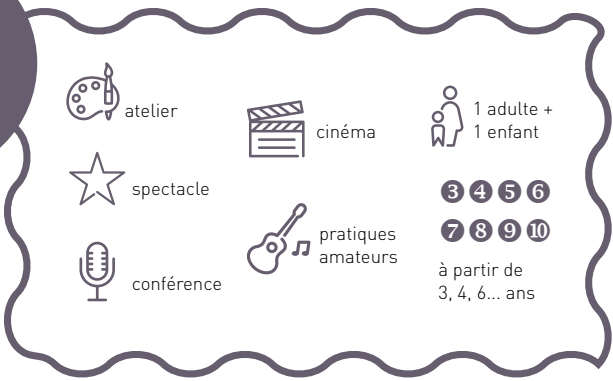

LES ATELIERS

Les vacances offrent l'occasion de faire le plein d'ateliers originaux, créatifs ou gourmands, pour les familles et les enfants dès 4 ans.

Pendant les vacances scolaires (zone A) : du lundi au vendredi à 14h et à 16h

Du 6 juillet au 30 août : Les mardis et jeudis à 14h30

→ ***Durée : 1h30***
Tarif : 6€ par participant
Sur réservation

NOUVEAUTÉS 2020

LES MACHINES D'HÉRON ❻

Des effets spéciaux il y a 2000 ans ? Dans l'Antiquité, Héron d'Alexandrie était le maître des machines de théâtre ! Venez fabriquer les vôtres à partir d'objets recyclés.

THÉÂTRE ET PETITES MAINS ❹

Dans l'Antiquité, les acteurs utilisaient leurs mains pour exprimer émotions et messages. Créons nos marionnettes et personnages pour réaliser le pouvoir de communication de nos mains et inventer des histoires en théâtre d'ombre !

POP-UP ANTIQUE ❹

Dans l'Antiquité, le théâtre fait partie du quotidien et mêle des aspects religieux, politiques et culturels. Apprentis metteurs en scène, imaginez et construisez votre propre décor !

AQUARELLE ET RECONSTITUTION ARCHITECTURALE ❼

L'aquarelle a été utilisée en archéologie avant le numérique pour imaginer les bâtiments disparus. Venez découvrir cette technique et contribuer aux questionnements des archéologues.

Cet atelier a été créé dans le cadre du projet d'éducation artistique et culturelle ALBACRAFT 2.

ardèche
LE DÉPARTEMENT

MuséAl
site antique • Alba

MISE À JOUR
DU MÉMENTO DU PROGRAMME 2020

INFOS COVID-19

En raison du risque épidémique, de nouvelles conditions de visite ont été mises en place à MuséAl. Matériel de désinfection, sens de circulation et modification des activités nous permettent de vous proposer une visite en toute sécurité.

Pour vous accueillir dans de bonnes conditions, nous vous demandons de respecter les gestes barrières et de porter un masque à l'intérieur du musée.

Nous demandons aux visiteurs de privilégier le paiement par carte bancaire, afin de limiter les manipulations de monnaie et les risques de contamination associés.

Retrouvez tous les détails du programme sur museal@ardeche.fr

JUILLET

05	Visite commentée du site	16h
06	Visite commentée du site	16h
07	Atelier Animaux antiques	14h30
08	Promenade Pierre & Vin	10h30
09	Atelier Bavardage d'objets	14h30
10	Visite commentée du site	16h
11 12	WEEK-END AUTOUR DE L'ARCHÉOLOGIE • Jeu de piste sur le site antique • Visite à deux voix du théâtre • Visite commentée du site	14h à 18h 14h 14h,15h, 16h, 17h 16h
13	Visite commentée du site	16h
14	Pixels à la Romaine	14h30
15	Promenade Pierre & Vin	10h30
16	Atelier Méli l'abeille	14h et 16h
17	Visite commentée du site	16h
19	Visite commentée du site	16h
20	Visite commentée du site	16h
21	Atelier Pop-up antique Visites du sanctuaire de Bagnols Nocturnes - Danse : Se refaire	16h 18h30 20h30
22	Promenade Pierre & Vin	10h30
23	Atelier Colonnes d'argile	14h30
24	Visite commentéee du site & Ateliers à l'Arche des métiers	16h
26	Visite commentée du site	16h
27	Visite commentée du site	16h
28	Atelier Animaux antiques Visite du sanctuaire de Bagnols Nocturne - Théâtre : Les Fouberies de Scapin	14h30 18h30 21h
29	Promenade Pierre & Vin	10h30
30	Atelier Bavardage d'objets	14h30
31	Visite commentéee du site	16h

AOÛT

02	Viste commentée du site	16h
03	Visite commentée du site	16h
04	Atelier Méli l'abeille Visite du sanctuaire de Bagnols Nocturne - Murder party : *Memento mori*	4h & 16h 18h30 18h30 & 21h
05	Promenade Pierre & Vin	10h30
06	Atelier Pixels à la Romaine	14h30
07	Visite commentée du site	16h
09	Visite commentée du site	16h
10	Visite commentée du site	16h
11	Atelier Pop-up antique Visite du sanctuaire de Bagnols Nocture - Observation du ciel	14h30 18h30 20h48
12	Promenade Pierre & Vin	10h30
13	Atelier Colonnes d'argile	14h30
14	Visite commentée du site	16h
16	Visite commentée du site	16h
17	Visite commentée du site	16h
18	Atelier Animaux antiques Visite du sanctuaire de Bagnols Nocturne - Cinéma en plein air : Tous en Scène	14h30 18h30 21h30
19	Promenade Pierre & Vin	10h30
20	Atelier Bavardage d'objets	14h30
21	Visite commentée du site Atelier Arche des métiers Spectacle Yadewatts (Paroles en Festival)	16h 21h30
23	Visite commentée du site	16h
24	Visite commentée du site	16h
25	Atelier Pixels à la Romaine Visite du sanctuaire de Bagnols Nocturne - Cinéma en plein-air : Edmond	14h30 18h30 21h30
26	Promenade Pierre & Vin	10h30
27	Atelier Pop-up antique	14h30
28	Visite commentée du site	16h
30	Visite commentée du site	16h
31	Visite commentée du site	16h

SEPTEMBRE

06	Visite commentée du site	15H30
12	Conférence d'Eric Morvillez : L'évolution du théâtre dans l'antiquité tardive : le rôle du mime et de la pantomine à travers les mosaïques de théâtre de Noheda (Espagne)	17h
13	Visite commentée du site	15h30
17	Ateliers massage parents-bébés Atelier massage parents-petits	10h 11h30
19	**JOURNÉES EUROPÉENNES DU PATRIMOINE** • Conférence de Roger Lombardot : L'actualité de l'Antiquité dans la création théâtrale contemporaine • Présentation de costumes de théâtre par l'ENSATT • Visites du théâtre • Inauguration du théâtre et vernissage de l'exposition temporaire • Concert des Yellbows	14H-21h30 14h 14h-18h 14h et 15h 16h30-18h 18h
20	• Présentation de costumes de théâtre par l'ENSATT • Visites du théâtre • Spectacle « Terminus » par la Cie Bouscule • Atelier Pop-up antique	14h-18h 14h et 15h30 14h30 et 16h 14h-18h
27	Visite commentée du site	15h30

MÉMENTO ACTUALISÉ AU 1er JUILLET 2020

OCTOBRE		
01	Ateliers massage parents-bébés et petits	10h et 11h30
10	Conférence d'Audrey Saison : Dernières nouvelles du théâtre antique d'Alba-la-Romaine	19h
10 & 11	Cirqu'ALBA	18h le samedi, 11h et 14h30 le dimanche
18	Visite commentée du site	15h30
19	Atelier Pixels à la Romaine Spectacle « Vous voulez rire ! »	14h et 16h15 17h30
20	Atelier Animaux antiques	14h et 16h15
21	Atelier Pop-up antique Atelier de lecture théâtrale	14h et 16h15 13h30 et 17h30
22	Atelier Colonnes d'argile	14h et 16h15
23	Atelier Bavardage d'objets	14h et 16h15
26	Ateliers massage parents-bébés et petits Pixels à la Romaine	10h et 11h30 14h et 16h15
27	Atelier Animaux antiques	14h et 16h15
28	Atelier Pop-up antique	14h et 16h15
29	Ateliers massage parents-bébés et petits Colonnes d'argile	10h et 11h30 14h et 16h15
30	Atelier Bavardage d'objets	14h et 16h15
NOVEMBRE		
14	Conférence d'Alain Badie, Sandrine Dubourg et Anna Papadopoulou : Le chantier du théâtre antique d'Orange Nuit des musées : atelier d'écriture inspiré par le Rhône	17h 16h30-19h30
DÉCEMBRE		
12	5e Rendez-Vous Archéo (lieu et horaires à préciser)	
28	Atelier Pixels à la romaine	14h et 16h15
29	Atelier Animaux antiques	14h et 16h15
30	Atelier Colonnes d'argile	14h et 16h15
31	Atelier Pop-up des Saturnales	14h et 16h15

MuséAl
site antique • Alba

99 route de Viviers - 07400 Alba-la-Romaine
04 75 52 45 15 - museal@ardeche.fr
museal.ardeche.fr

UN PEU DE GOURMANDISE

Sel aux épices 4

Des recettes de sels arrangés sont parvenues jusqu'à nous depuis les cuisines romaines. Aux fourneaux pour une préparation qui sent bon l'Antiquité !

Epityrum : la tapenade romaine 6

Connaissez-vous la recette romaine de la tapenade ? Partons pour un voyage dans les saveurs antiques et méditerranéennes !

Atelier utilisant des allergènes

ATELIERS CRÉATIFS

Pixels à la romaine 4

La mosaïque est un art décoratif emblématique de la civilisation romaine. Créez votre motif coloré lors d'une initiation au *pixel art* !

Bijoux et fibule antiques 4

Avis aux joailliers ! Les Romains se paraient de toutes sortes de bijoux chatoyants. Venez fabriquer votre bijou d'inspiration antique.

Viens défier Arachné 6

Il y a 2000 ans, comment fabriquait-on les tuniques, les manteaux... et les sous-vêtements ? Le mythe d'Arachné nous aide à apprendre le tissage !

Soufflage de sucre 6

Parents et enfants, venez découvrir ensemble les secrets de la technique de soufflage du verre mais avec du sucre !

Animaux antiques 4

Animaux domestiques et sauvages... tous ont une place dans l'art romain. Retrouvons-les dans le musée pour réaliser notre propre œuvre artistique.

Des masques et vous 4

Laissez-vous inspirer par les personnages du théâtre romain mais aussi des super-héros du XXIe siècle pour réaliser votre masque de théâtre !

Teinture naturelle 6

Testez votre fibre artistique en colorant des tissus avec de petits insectes donnant une belle teinture rouge : la cochenille d'Amérique.

AU FIL DES FÊTES ET DES SAISONS

Festa candelorum 6

La Chandeleur a plus de 2000 ans d'histoire ! Le temps d'une pause gourmande, venez vous régaler de crêpes réalisées ensemble.

Les Gaulois fêtent Halloween 6

La fête d'Halloween est d'origine gauloise. Pour marquer cette date, nos ancêtres réalisaient des photophores, non pas en citrouille mais en navet !

Pop-up d'Halloween 6

Créons ensemble nos cartes en 3D aux couleurs d'Halloween ! Dans un décor inquiétant se cacheront peut-être des créatures drôles ou effrayantes...

Tempera de Noël 4

Comment fabriquer la peinture *a tempera*, dont la technique a été utilisée jusqu'à la Renaissance ? Avec de l'œuf et des pigments, tout simplement !

PETITS BÂTISSEURS

Ateliers réalisés par L'Arche des Métiers/CCSTI de l'Ardèche

Apprentis ingénieurs 3

Immergeons-nous dans un atelier de construction pour reconnaître les outils, les ranger, puis réaliser une construction... comme les professionnels !

Les ponts 7

Les ponts sont de fascinants trésors d'ingénierie et de technique. Comprenons-les avant de nous lancer dans la construction d'un pont géant !

FÊTE TON ANNIVERSAIRE AU MUSÉE ! ❹

À la recherche d'un lieu original pour fêter ton anniversaire ? L'équipe de MuséAl met les petits plats dans les grands pour t'accueillir et faire la fête, afin de rendre ce moment inoubliable ! Fabrication de mosaïques, décoration de verre, fabrication de lampe à huile…
Choisis parmi nos nombreux ateliers et organise ton goûter avec tes amis ou ta famille.

→ *Tarif : 8€ par participant*
Sur réservation

YOGA DU RIRE À MUSÉAL ❼
À l'occasion du Festival d'Alba

Quel bonheur de rire !
Pendant le Festival d'Alba, accordons-nous un moment privilégié de détente en découvrant le yoga du rire au musée ou sur le site archéologique.

Avec Justine Hocmert (association L'effet du bien)
Pour adultes et enfants

→ *Durée : 1h*
Tarif : 4€ - Sur réservation
Infos à venir sur museal.ardeche.fr et lefestivaldalba.org

LES TOUT-PETITS AU MUSÉE

Un moment de détente partagé pour les parents et les enfants jusqu'à 6 ans

MuséAl ouvre ses portes aux tout-petits et à leurs parents ! Partagez avec votre enfant un moment où le temps s'arrête, pour découvrir des techniques de massage et de relaxation, mais aussi cultiver votre complicité et développer le dialogue d'une douce façon.
Avec Elsa Joannard, sophrologue et réflexologue.

◗ Jeudis 30 avril et 9 juillet
Lundi 26 et jeudi 29 octobre

→ *À 10h pour les enfants de 0 à 3 ans*
À 11h30 pour les enfants de 3 à 6 ans
Durée : 1h
Tarif : 2,50€ par binôme parent-enfant
Sur réservation

Toute l'année, des temps forts en écho à la restauration du théâtre antique : spectacles, projections, ateliers, conférences...

Les événements sont maintenus même en cas de pluie !

LES ÉVÉNEMENTS GRATUITS

PRINTEMPS DES POÈTES
THÉÂTRE ET POÉSIE

- samedi 14 et dimanche 15 mars de 14h à 18h

- samedi

LECTURE THÉÂTRALE

En compagnie de Judith Levasseur, comédienne, essayez-vous à la lecture théâtrale autour de *La Guerre de Troie n'aura pas lieu* de Jean Giraudoux.

→ ***À 13h30 - Durée : 3h - Pour ados et adultes - Sur réservation***

POP-UP ANTIQUE ❹

À partir de la découverte de l'univers scénique du théâtre, les enfants imaginent et construisent leur décor avec des matériaux recyclés.

→ ***À 14h, 15h et 16h - Durée : 45 minutes - Sur réservation***

VOUS VOULEZ RIRE ! ❸

Dans un magnifique castelet totalement fabriqué en matériaux de récupération, deux marionnettistes s'affairent à faire vivre un bestiaire fabriqué de bric et de broc, de tôle et de bois. C'est là que chaque espèce animale va enfin accéder à une large tribune pour plaider sa cause. À travers ce spectacle qui respecte fidèlement l'univers graphique de Christian Voltz, les Frères Duchoc nous font vivre un moment plein d'humour, de poésie et de philosophie.

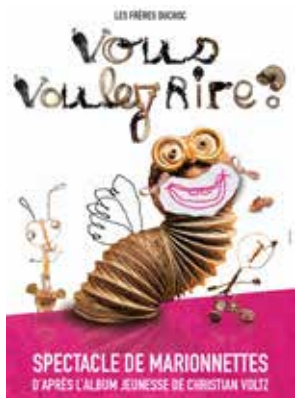

→ ***À 16h - Durée : 1h - Réservation conseillée***

L'ANTIQUITÉ DANS LA CRÉATION THÉÂTRALE CONTEMPORAINE

Par Roger Lombardot, auteur, comédien et metteur en scène.

→ ***À 17h***

dimanche

DES MASQUES ET VOUS 4

À partir de l'étude des personnages du théâtre romain et des expressions du visage, les enfants réalisent un masque inspiré de l'Antiquité, mais aussi des héros masqués contemporains qu'ils connaissent bien.

→ ***À 15h - Durée : 1h30***
Sur réservation

CYRANO DE BERGERAC

Les aventures de Cyrano, le célèbre poète, laid et turbulent cadet de Gascogne, à (re)découvrir sur grand écran, bien installé auprès des collections du musée. Un film de Jean-Paul Rappeneau devenu culte (1990).

→ ***À 17h30***

EDMOND

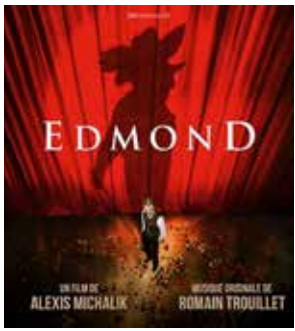

Paris, 1897. Le jeune Edmond Rostand n'a rien écrit depuis deux ans lorsqu'il propose un rôle au célèbre acteur Constant Coquelin. Un seul problème : la pièce n'est pas écrite, et il n'en a que le titre : *Cyrano de Bergerac*. Entre les histoires d'amour de son meilleur ami, les caprices des actrices, la jalousie de sa femme, le manque d'enthousiasme de son entourage, Edmond se met à écrire cette pièce à laquelle personne ne croit. Réalisé par Alexis Michalik (2019).

→ ***À 20h***
Projections en partenariat avec La Maison de l'Image

JEU DE PISTE GOURMAND 6

lundi 13 avril

Aventuriers de Pâques, partez en quête d'énigmes et de friandises avec cette chasse aux œufs sur le site antique.

→ ***À 14h30 - Durée : 2h***
Sur réservation

DES COURTS ET DES MEILLEURS
FESTIVAL DE COURTS-MÉTRAGES AMATEURS

samedi 9 mai

Une folle soirée de cinéma en perspective avec cette 2e édition du festival présentant des courts-métrages qui mettent en avant le patrimoine, à la manière d'un documentaire mais avec humour et dans un esprit décalé.
Dress code chic requis !

→ ***À partir de 19h***
Réservation obligatoire dans la limite des places disponibles
En partenariat avec Alba village d'artistes
Informations et réservation sur www.albaartistes.com

© CD07-Nicolas Durot

NUIT DES MUSÉES
DU THÉÂTRE PLEIN LES YEUX !
INAUGURATION DU THÉÂTRE ANTIQUE RESTAURÉ

◗samedi 16 mai
de 14h à 22h

DESSINE TON THÉÂTRE, À L'AQUARELLE

Venez expérimenter cette technique picturale pour vous mettre dans la peau d'un aquarelliste qui reconstitue une ville antique à partir de vestiges. Une démarche à la fois scientifique et créative.

→ *À 14h, 15h et 16h*
Durée : 45 minutes

PHOTO-GALLO

Devant le photomaton, habillez-vous en acteur romain pour jouer un rôle très convainquant !

→ *De 14h à 17h et de 19h à 22h*

LES ROMAINS DÉBARQUENT !

Des visiteurs venus du passé vous font découvrir le quotidien antique.

→ *De 14h à 16h et de 19h à 22h*

SCÈNE OUVERTE AUX PRATIQUES AMATEURS

Amoureux des arts vivants, un parcours ponctué de propositions issues des ateliers et stages de pratiques amateurs vous attend dans le musée et sur le site archéologique !

→ *De 15h à 17h*

INAUGURATION MODERNE ET ANTIQUE DU THÉÂTRE D'ALBA RESTAURÉ

Après un chantier de restauration de 8 mois, venez célébrer la réouverture du théâtre antique d'*Alba Helviorum* ! Confortablement assis dans les nouveaux gradins, élus d'aujourd'hui et officiels gallo-romains inaugurent ce Monument historique sous les meilleurs augures.

→ *À 17h*
Avec la troupe de reconstitution historique Lugdunum Antica

THE YELLBOWS

© Compagnon tour - Nicolas Facenda

Un quartet de compositions originales aux accents du sud des États-Unis ! Le temps d'un concert, venez retrouver des inspirations blues, folk et jazz dans le théâtre antique d'Alba. Les Yellbows nous racontent la vie et l'amour, avec une dose d'humour ! Ils mélangent habilement les racines de la musique traditionnelle américaine avec une subtile touche rock'n'roll.

→ *À 18h30*
En partenariat avec la SMAC07 et Jazz sur un plateau

→ *Pour les gourmands,*
un food truck ardéchois
vous attend sur place de 18h30 à 22h.

En cas de météo défavorable,
l'inauguration sera reportée
au samedi 20 juin.
Des renseignements seront disponibles sur museal.ardeche.fr

PAROLES EN FESTIVAL

◗samedi 6 juin

YADEWATTS ⑩ ☆

Heureuse qui, comme Rosie Volt, a fait un beau voyage… Cette voltigeuse de la glotte, revient pour un tour de chant animalesque et fantaisiste ! Le temps d'une volte, elle divagabonde et se lance dans un looping vocal ascensionnel qui l'emmène à autre altitude. Le spectateur s'introduit alors dans son jardin secret en friche, découvrant un monde fêlé, fébrile et farfelu, où chacun se retrouve comme dans un jardin public.

→ ***À 21h30***
Durée : 1h
Rendez-vous au théâtre antique (repli sur le parvis de MuséAl en cas de météo défavorable)
En partenariat avec l'AMAC/Paroles en Festival

©Rosie Volt - Fabien Debrabandere

JOURNÉES EUROPÉENNES DE L'ARCHÉOLOGIE

UN PATRIMOINE BIEN VIVANT !

samedi 20 et dimanche 21 juin 2020
de 14h à 18h - **Gratuit**

samedi

RESTITUTION DU PROJET *ALBACRAFT 2*

Depuis septembre, des élèves ardéchois reconstruisent dans le jeu vidéo Minecraft les vestiges disparus des habitations d'Alba antique. Ils jouent les médiateurs et vous font déambuler virtuellement dans les rues riches et populaires de la ville gallo-romaine !

→ ***De 14h à 16h***

LE THÉÂTRE CHOPALOVITCH ⑩

Le théâtre permet-il d'échapper au quotidien, aide-t-il les hommes à vivre ou est-il la vie même ? Autant de questions qui s'entrechoquent dans cette parabole ironique sur la place de cet art dans une société confrontée au pire.
Sous l'occupation nazie, une troupe de théâtre ambulant débarque dans le village serbe d'Oujitsé pour y jouer *Les brigands de Schiller*. Entre arrestation et censure les acteurs de la troupe Chopalovitch vont être confrontés à la brutalité de l'autorité militaire et à l'hostilité des gens ordinaires que l'occupation peut transformer en meurtriers.

→ ***À 17h***
Durée : 1h10
Représentation de la troupe amateur de la Cie Emilie Valantin d'après Lioubomir Simovitch.
Rendez-vous au théâtre antique (repli dans le musée en cas de météo défavorable)

dimanche

DÉMONSTRATION ET ATELIER DE TAILLE DE PIERRE ④

Essayez-vous à la sculpture pour vous mettre dans la peau des bâtisseurs romains !

→ ***De 14h à 18h (en continu)***

LE THÉÂTRE ANTIQUE ET SA RESTAURATION : UNE AVENTURE ARCHÉOLOGIQUE

Visitez le théâtre antique avec les archéologues du Pôle archéologique départemental - MuséAl qui ont supervisé les travaux de restauration et les recherches associées.

→ ***À 14h, 15h, 16h et 17h***
Durée : 30 minutes

VISITE FLASH DE L'EXPOSITION TEMPORAIRE

Venez découvrir l'exposition *Lever de rideau* en compagnie d'une médiatrice qui vous invite dans les coulisses des spectacles de théâtre de l'Antiquité.

→ ***À 14h, 15h, 16h et 17h***
Durée : 30 minutes

FESTIVAL D'ALBA

◗du 9 au 14 juillet

Cirque vivant, artistes éclectiques, habitants du territoire, visiteurs venus d'ailleurs, fête populaire et création d'aujourd'hui. Voici les éléments fondamentaux de cet événement tant attendu organisé par La Cascade. Un festival pour découvrir en famille toutes les strates d'un art en ébullition !
Dans le théâtre antique et sur le site archéologique.

Le Festival d'Alba s'invite à MuséAl

◗dimanche 12 juillet
à 10h

LÀ-BAS ☆

Vous êtes là parce que vous n'avez nulle part où aller ? Vous êtes curieux de rencontrer des personnages qui ont mené jusqu'au bout leur propre vision du vivre ensemble ? Là-bas, vous trouverez des espaces où vous pourrez poser vos bagages et faire le choix d'une vie pleine de surprises loin de vos tracas quotidiens. Vous souhaitez connaître la vie mondaine et côtoyer des enfants de célébrité ? Que votre vie virtuelle devienne réalité ? Vous voulez passer à la télé ? Manger des cupcakes en caressant des lapins roses ? Danser, aimer et célébrer la vie ? Vous rêvez qu'enfin on entende la voix du peuple ?
Venez explorer les horizons nouveaux avec votre guide : Irène Curtis. Nous allons trouver une place pour chacun de vous pendant notre périple.
Bon voyage avec Les Sœurs Goudron !

Le spectacle sera suivi d'un temps convivial sur le parvis du musée !

→ *Durée : 1h20 - Réservation auprès de la billetterie du Festival*

JOURNÉES EUROPÉENNES DU PATRIMOINE

LES COULISSES D'UN THÉÂTRE : CRÉER L'ÉMERVEILLEMENT

samedi 19 et dimanche 20 septembre
de 14h à 18h

samedi et dimanche

DES MASQUES ET VOUS ❹

Petits et grands créent leur masque unique et original réalisé à l'aide de découpage et de collage pour évoquer un personnage de pièces de théâtre antique.

→ ***De 14h à 18h (en continu)***

LES COULISSES DU THÉÂTRE CONTEMPORAIN : À LA DÉCOUVERTE DES COSTUMES

MuséAl accueille l'École nationale supérieure des arts et techniques du théâtre (ENSATT), qui présente des costumes réalisés en cours d'année et le travail en coulisses, pour que la magie opère !

→ ***De 14h à 18h (en continu)***

samedi 19

LE THÉÂTRE ANTIQUE ET SA RESTAURATION, UNE AVENTURE ARCHÉOLOGIQUE

(re)Découvrez le théâtre antique avec les archéologues qui ont supervisé les travaux de restauration et les recherches associées.

→ ***À 14h, 15h, 16h et 17h***
Durée : 30 minutes

dimanche 20

TERMINUS ❿

Les gares sont parmi les meilleurs lieux pour faire des rencontres : de quelles situations partent-elles et quels liens vont se tisser sous nos yeux ?
Par les jeunes diplômés de la Scène sur Saône.

→ ***À 14h30 et à 16h***
Dans le théâtre antique

MUSÉAL HORS LES MURS

MUSÉAL AU CARBUNICA DU FESTIVAL D'ALBA

Retrouvez-nous sur le site du festival, pour des ateliers et des animations.

Du vendredi 10 au mardi 14 juillet
Gratuit

MUSÉAL À L'ARCHE DES MÉTIERS 6

Retrouvez MuséAl à l'Arche des Métiers au Cheylard pour les ateliers "Sels aux épices" et "Bulles de saveurs".

Vendredi 24 juillet et lundi 21 août à 14h30 et 16h30

→ ***Durée : 1h30 par atelier***
Plus d'informations et réservation sur www.arche-des-metiers.com

MUSÉAL AU VILLAGE DES SCIENCES

MuséAl participera au Village des Sciences 2020 avec conférences et animations autour du théâtre antique.

Samedi 10 et dimanche 11 octobre

→ ***Lieu et horaires à venir sur museal.ardeche.fr***

LES NOCTURNES

◗Tous les mardis du 21 juillet au 18 août, dans le théâtre antique

Murder party, spectacles, cinéma en plein-air, observation du ciel étoilé, pique-nique antique… chaque semaine, profitez des soirées d'été sur le site archéologique !

Pour les papilles, visites gourmandes
MuséAl vous propose de débuter la soirée et d'intensifier l'immersion dans l'Antiquité avec une visite guidée du site archéologique suivie d'une dégustation aux accents romains et ardéchois !

© CD07-Nicolas Duriot

→ ***Les soirs de Nocturnes à 18h30***

Restauration sur place
Un food truck proposant des plats salés et sucrés aux saveurs romaines vous propose une restauration rapide de qualité tous les mardis soirs pour les Nocturnes.

◗mardi 21 juillet
DANSE : LES PERLES NE FONT PAS LE COLLIER ⑩ ☆

©Mélanie Pottier

Le choix de la pièce, dont la mémoire, le fil conducteur qui relie les danses, est en résonance avec la dimension patrimoniale qu'offre le théâtre antique d'Alba-la-Romaine. Au travers d'extraits chorégraphiques réinterprétés et de récits parlés-dansés, les danseurs nous offrent en partage quelques fragments précieux et emblématiques ; les perles de leurs parcours respectifs qui sont autant de moments fondateurs de la modernité en danse.
Un duo de et par Dominique Brun & Sylvain Prunenec ; Chorégraphie et interprétation : Dominique Brun et Sylvain Prunenec ; Régie générale et lumière : Christophe Poux ; Costume : Sorcière Florence Bruchon

◗Mardi 28 juillet

Théâtre de marionnettes :
LES FOURBERIES DE SCAPIN
OU SCAPIN MANIPULATEUR ⑩ ☆

À Naples, deux vieillards, rentrant de voyage, ont formé des projets de mariage pour leurs fils ; mais en leur absence, l'un s'est marié en secret et l'autre est tombé amoureux d'une Égyptienne. Comment s'en tireront-ils ? Heureusement, le valet Scapin prend le parti de la jeunesse et monte un subterfuge…

Ce spectacle, véritable performance d'acteur pour Jean Sclavis, comédien-manipulateur seul en scène, avec des marionnettes proches de la taille humaine, va donner un contrepoint classique aux nombreux textes contemporains montés par la compagnie Emilie Valantin et apporter une contribution pertinente à la longue histoire théâtrale des *Fourberies de Scapin.*

→ ***À 21h***
Durée : 1h - En partenariat avec le Cie Emilie Valantin

◗mardi 4 août

MURDER PARTY : MEMENTO MORI ⑧

Enquête antique grandeur nature ! Nous sommes en juin 105 sur le domaine de Lucius Pompeius Probus, notable qui vient de prendre ses quartiers d'été dans sa vaste villa de Chiragan. La vie s'écoule paisiblement pour Lucius et sa famille, les esclaves s'affairent sur l'exploitation agricole pour le bien-être et la prospérité du maître. Hélas cette belle harmonie estivale est tragiquement perturbée quand on retrouve son corps sans vie dans le jardin.

Sa réussite faisait-elle de l'ombre à quelqu'un ?
En voulait-on à sa fortune ?
Les esclaves se sont-ils révoltés ?

→ ***À 18h30 et 21h30***
Durée : 1h30 - Sur réservation
En partenariat avec Théâtre en toc

NUIT DES ÉTOILES : OBSERVATION DU CIEL

Dès le coucher du soleil, participez à l'atelier "Découvrez le ciel d'été" en compagnie de médiateurs-astronomes avant d'aller admirer le ciel sur le site archéologique. Les principales constellations ou planètes visibles en cette période de Nuit des étoiles n'auront plus aucun secret pour vous !

→ ***À 20h48***
Durée : 2h
Tous publics
En partenariat avec "Clair d'étoiles & Brin d'jardin"

◗mardi 18 août

CINÉMA EN PLEIN-AIR : TOUS EN SCÈNE

Le koala Buster Moon dirige un grand théâtre, jadis illustre, mais aujourd'hui tombé en désuétude. Eternel optimiste, il trouve une chance pour redorer son blason tout en évitant la destruction de ses rêves et de ses ambitions : une compétition mondiale de chant. Cinq candidats sont retenus pour ce défi et vont chercher sur la scène de Buster l'opportunité qui pourra changer leur vie à jamais.

→ ***À 21h30***
Durée : 1h30
Tous publics
En partenariat avec la Maison de l'Image

BILLETTERIE DES NOCTURNES

	tarif Nocturne	tarif cinéma en plein air	tarif visite gourmande	tarif combiné + visite gourmande
plein tarif	6€	6€	9€	12€
tarif réduit*	4€	4€	6€	8€
*	gratuité pour les moins de 6 ans Visite libre du musée comprise dans le billet	règlement en espèces et chèques uniquement	gratuité pour les moins de 6 ans	gratuité pour les moins de 6 ans, sauf pour le cinéma en plein air

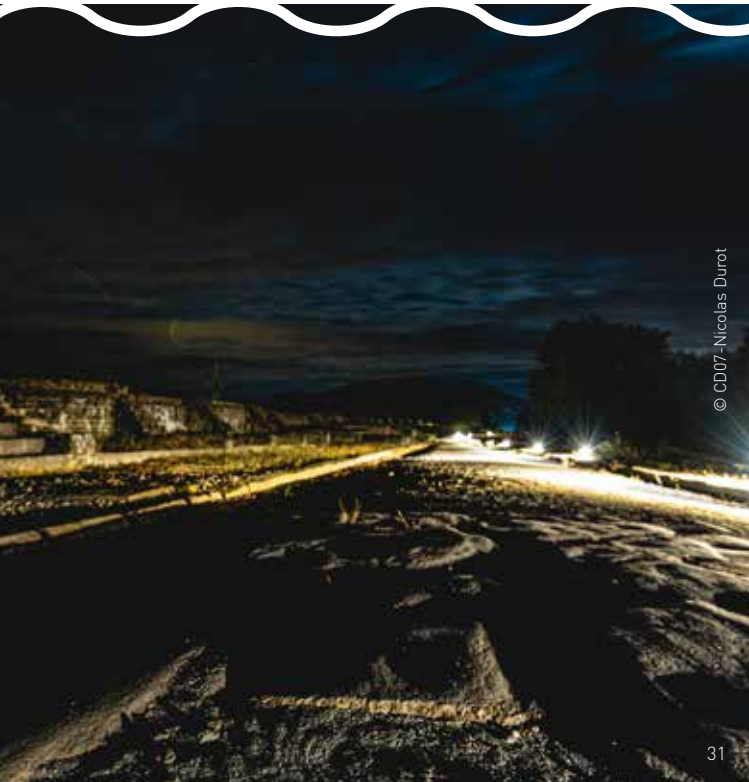

© CD07-Nicolas Durot

LES INFOS PRATIQUES

HORAIRES

Hors été : ouverture tous les après-midis (fermeture les mardis et jeudis hors vacances scolaires)
En été : ouverture tous les jours, matin et après-midi, après-midi seulement le week-end
Pour les groupes : toute l'année, sur réservation.

Horaires hors vacances scolaires (zone A)

	lundi	mardi	mercredi	jeudi	vendredi	week-end
Matin	fermé					
Après-midi	13h30-17h30	fermé	13h30-17h30	fermé	13h30-17h30	

Horaires pendant les vacances scolaires

Matin	fermé
Après-midi	13h30 -17h30

Horaires en juillet et en août

Journée	10h -13h	fermé
Après-midi	14h - 18h	

Ouverture exceptionnelle le dimanche 12 juillet de 10h à 13h dans le cadre du Festival d'Alba.

PASSEZ L'ÉTÉ AU FRAIS !

Les objets archéologiques présentés dans le musée n'aiment pas les changements de température. Le musée bénéficie donc d'un climat constant toute l'année. Lors des chaleurs estivales, venez découvrir les collections et l'exposition temporaire au frais ! Les activités extérieures peuvent être modifiées en cas de canicule.

TARIFS DU MUSÉE

Plein tarif : 5€
Tarif réduit* : 3€
Gratuit pour les enfants de moins de 6 ans
Le site archéologique est en accès libre gratuitement toute l'année
** Bénéficiaires du tarif réduit : 6-16 ans, étudiants, personnes en situation de handicap, bénéficiaires des minimas sociaux*

NOUVEAU ! LES PASS *UNUM, DUO* ET *TRES* sont désormais en vente à l'accueil du musée. Bénéficiez de tarifs avantageux sur les ateliers de MuséAl !

ACCESSIBILITÉ

Le musée et le site archéologiques sont accessibles aux personnes à mobilité réduite. Un fauteuil roulant et des tabourets pliants légers sont disponibles sur demande à l'accueil du musée.

SERVICES

Tables de pique-nique sur le site.
Boissons en vente à l'accueil.

MERCI À NOS PARTENAIRES

Agence de développement touristique de l'Ardèche I Alba Village d'Artistes I Ardèche Loisirs et Patrimoines I L'Arche des Métiers I AMAC I Cap sur le Rhône I La Cascade I Caveau des vignerons d'Alba I Ardèche Rhône Coiron I Emilie Valantin I Emerveillés par l'Ardèche I ENSATT I FARPA I Fondation du patrimoine I FORMAT I INRAP I Jazz sur un plateau I Les Enfants et Amis d'Alba I Maison de l'Image I Offices de tourismes intercommunaux Berg et Coiron, Du Rhône aux Gorges de l'Ardèche, Montélimar Agglomération, Pays d'Aubenas-Vals-Antraigues, Sud Ardèche Rhône et Villages I Passerelles patrimoines I Pays d'Art et d'Histoire du Vivarais méridional I RAMantique I SMAC 07 I Théâtre en Toc

MuséAl
site antique • Alba

99 route de Viviers-07400 Alba-la-Romaine
04 75 52 45 15 - museal@ardeche.fr
museal.ardeche.fr